

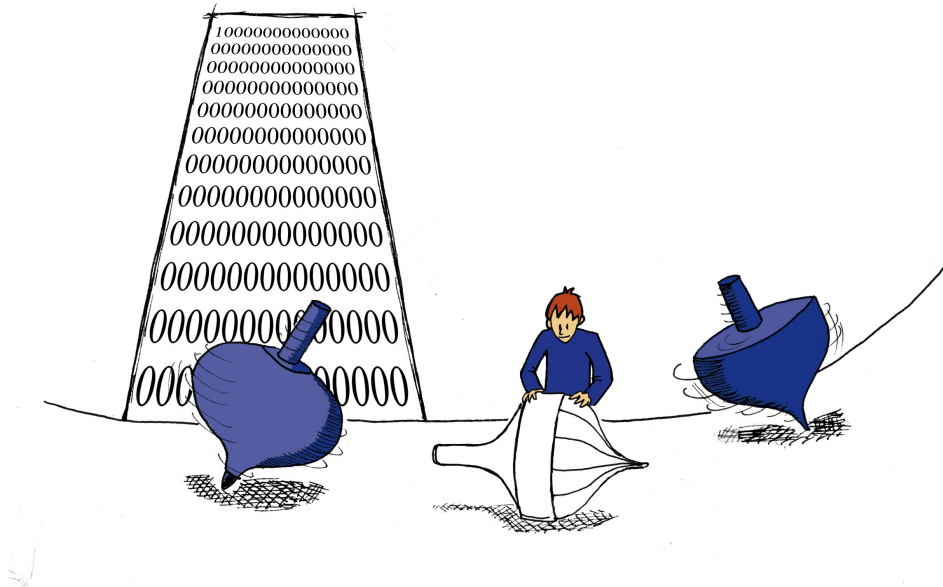

Puissances et grandeurs

N6



Narration de recherche

Trouver le premier chiffre et le nombre de chiffres du nombre

$$\frac{2\,000^{1\,000}}{1\,000^{2\,000}}$$

puis comparer les nombres suivants : $(1\,000^{2\,000})^{3\,000}$ et $10^{(2\,000^{30})}$